

# VIAGER OCCUPÉ - APPARTEMENT - CHÂTILLON

<https://victorine-immobilier.com>



- Viager
- En cours
- 47.41 m<sup>2</sup>

À 2 minutes à pied de la station VAUBAN (Tram T6), et à 8 minutes à pied de la station de métro ligne 13 Chatillon-Montrouge, Victorine Immobilier vous propose un appartement de 44,11 m<sup>2</sup>, situé avenue de Paris à Chatillon dans un immeuble de 1958. Au pied de l'appartement, vous trouverez de nombreuses commodités et [...]

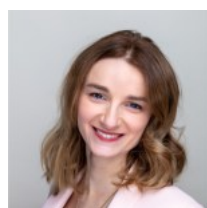

## Amandine FAYET

Victorine Immobilier

+336 50 50 03 06

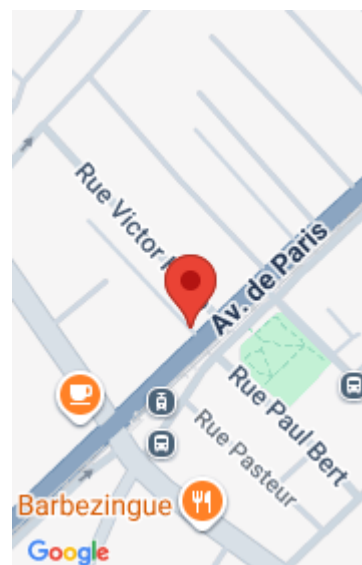

## Call us now

Téléphoner: 06 50 50 03 06

Email: [amandine.fayet@victorine-immobilier.com](mailto:amandine.fayet@victorine-immobilier.com)



---

# Chauffage et diagnostic

**Score DPE:** 249 kWhEP/m<sup>2</sup>.an (E)

**Score GES:** 241 kWhEF/m<sup>2</sup>.an (D)



## Call us now

Téléphoner: 06 50 50 03 06

Email: [amandine.fayet@victorine-immobilier.com](mailto:amandine.fayet@victorine-immobilier.com)

